

約120年前に建てられた古民家をリノベーションした古民家で癒しの時間をゆっくりと過ごしてみませんか？

3/23  
10:00~15:00



■開館日時  
9:00 ~ 17:00  
(たちばな BASE 9:30 ~ 16:30)  
■休館日  
毎週水曜日  
(水曜日が祝日の場合は翌日)



# ~healing space~ at こみんかみかん

## ハンド&ヘッドヒーリング 予約優先

なんだかホッとする癒しのぬくもりをちょこっと体験してみませんか〜♪

■リラクゼーション  
心とこころ  
時間 | 10:00~12:00  
料金 | ￥1,000  
(20分/お一人様)



InstagramDMへご予約ください  
看護師&リンパセラピスト  
&心理カウンセラー

## 라이어演奏

ドイツで生まれた楽器ソウルサウンド라이어。心・体・魂に響くヒーリングライアの音(432Hz)を空間にお届けします♪

■toitoitoi  
時間 | 10:00~15:00  
料金 | 無料



田浦久美子

## コルギヘッドマッサージ 予約優先

kurakura自慢のヘッドマッサージで、身体だけでなく心の癒しへと導きます。

■コルギサロンkurakura  
時間 | 12:00~15:00  
料金 | ￥2,000(30分)



LINEからご予約ください



## 刺繍小物

■misa  
時間 | 10:00~15:00  
○刺繍 ￥400~ ￥1,000  
○ダーニング刺繍 ￥800~  
○ブローチ ￥400~

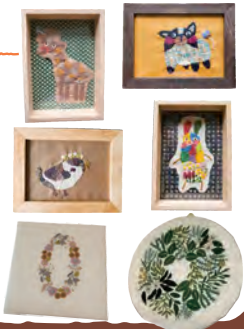

## 手編小物

■手編み楽しむ馬淵  
時間 | 10:00~15:00  
○タワシ ￥200  
○ピンクッション ￥200  
○ブローチ ￥500  
○帽子 ￥4,000  
○ベスト ￥4,800~  
○ペットボトル入れ ￥700  
他にも手編み作品あります



## アクセサリー

綺麗な天然石を使用したアクセサリー。日常の中に癒しをオシャレを気軽に取り入れられるような作品作りをしています。ぜひ、手にとり、癒しとわくわくを感じて頂けたら嬉しいです。

■Unebague  
時間 | 10:00~15:00  
○イヤリング ￥1,000~  
○ネックレス ￥3,000~  
○ブレスレット ￥1,800~  
○クリスタル製サンキャッチャー ￥2,000~



## 木の器

何度も何度も漆にかぶれながら、仕上げてきた物ですが、木の温もりを感じて使っていただけたら嬉しいです

■政~まさ~  
時間 | 10:00~15:00  
○カップ ￥5,000~ ￥6,000  
○お椀 ￥4,500~ ￥5,500  
○ぐい呑み ￥1,500~ ￥2,000  
○ワイングラス ￥5,500



## 木製&レジン製品

■Craft Wood  
時間 | 10:00~15:00  
○カッティングボード ￥1,000  
○積み木 ￥3,000  
○コースター ￥500



## たちばなBASE367

併設のカフェでは、愛情がいっぱい注がれた地元の産品を使ったドリンクなどをご用意しています。どこか懐かしい空間で癒されませんか？

- あまおう・みかんスムージー 各 ￥400
- あまおうソフトクリーム ￥450
- 相島産ひじきの「ひじきコロッケ」 ￥200
- 相島アコヤ貝の「クラムチャウダー」 ￥350
- ホットサンド各種 各 ￥200
- コーヒー ￥200



## LINEでたまる! 立花山登山スタンプ

立花山に登ったら「こみんかみかん」でスタンプを貰おう!スタンプはLINEに溜まって行くので便利!スタンプを貯めてあなただけのオリジナルグッズをゲットしよう!



スタンプ取得は、登山が終わったら、「こみんかみかん」でQRコードを読み取るだけ!



## ●アクセスマップ



●駐車場は立花山登山駐車場をご利用ください。

【問合せ】新宮町おもてなし協会 ☎092-981-3470